

MINISTERIO MEDIO AMBIENTE - DIRECCIÓN GRAL. DE COSTAS

Muestra	1421_08
Provincia	LAS PALMAS

z=	1.80
-----------	------

Nº TAMIZ (ASTM)		luz de malla (mm)	muestra (gr)	% RETENCIÓN	% RETENIDO ACUMULADO	% QUE PASA ACUMULADO
GJ		64.000	0.00	0.00	0.00	100.00
GG	1	16.000	0.00	0.00	0.00	100.00
GM	3	8.000	0.00	0.00	0.00	100.00
GF	5	4.000	0.02	0.02	0.02	99.98
GMF	10	2.000	0.01	0.01	0.03	99.97
AMG	18	1.000	0.07	0.07	0.10	99.90
AG	25	0.710	3.06	3.06	3.16	96.84
AG	40	0.500	11.11	11.11	14.27	85.73
AM	45	0.350	38.51	38.51	52.78	47.22
AM	60	0.250	17.96	17.96	70.74	29.26
AF	80	0.180	12.17	12.17	82.91	17.09
AF	120	0.125	8.65	8.65	91.56	8.44
AMF	230	0.063	4.99	4.99	96.55	3.45
F	<230	0.0039	3.45	3.45	100.00	0.00
		Total muestra	100.00	100.00		

ARENA

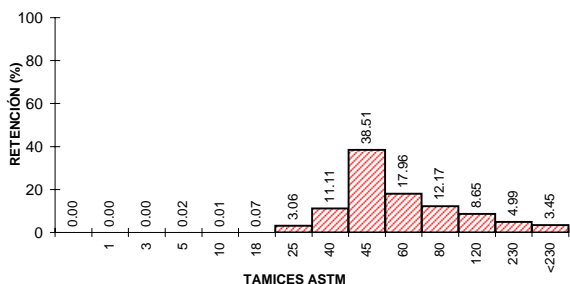
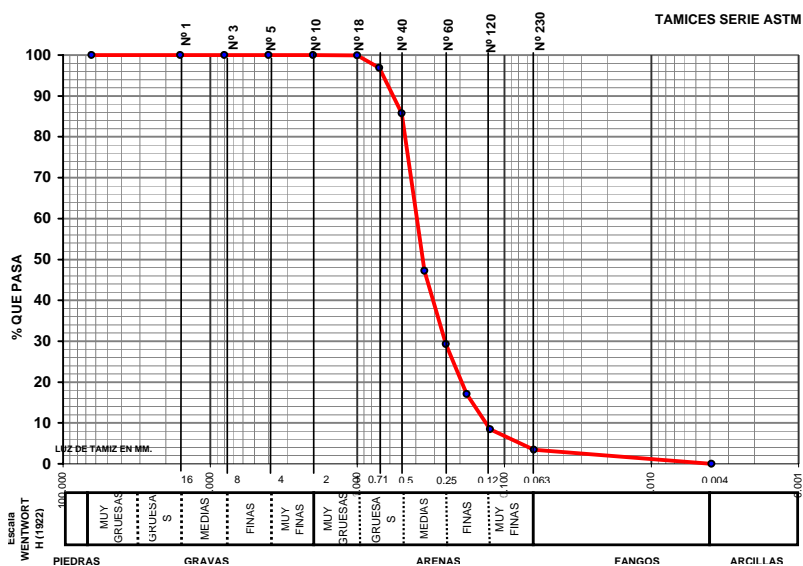

UTE MAXORATA

CLASIFICACION TEXTURAL - DIAGRAMA TRIANGULAR

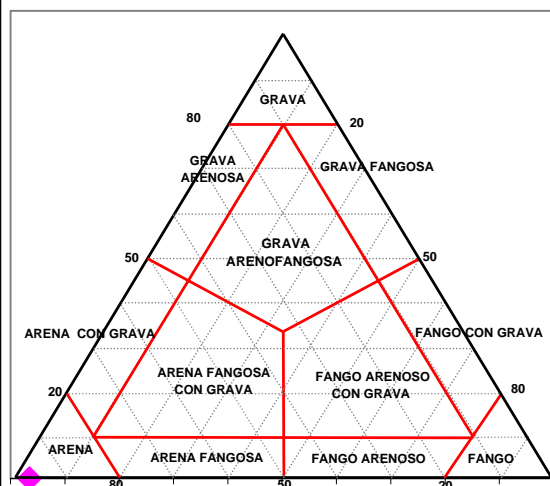



LABORATORIO DE ANÁLISIS

INFORME DE ENSAYO

Nº de Registro **FU1421_08**

Ecología y arqueología marina del estudio
ecocartográfico de las islas de
Fuerteventura y Lobos.

DATOS DE LA MUESTRA

Tipo de muestra: Sedimentos.
Muestreo: HIDTMA ECOMAR, S.L.
Identificación: 1421 08

RESULTADOS

Parámetro	Resultado	Método
Materia orgánica	%	Oxidación con dicromato
Observaciones:		



Fdo.: Gilberto Diosdado Doñate
Director Técnico

Antigua, a 16 de noviembre de 2005